プラグファン組込形

高効率プラグファン組込みタイプで、ファン動力を削減できます。

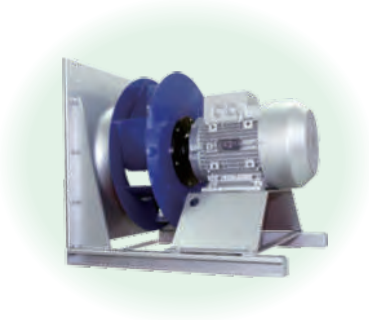

プラグファン

RFT-RA/MA-PL型

RFT-OA-PL型

※詳細はお問い合わせください。

■仕様表

型　番			RFT-4800-OA-PL	RFT-6000-OA-PL	RFT-9500-OA-PL	RFT-12000-OA-PL
給気風量範囲		m^3/h	3840～5280	4800～6600	7600～10450	9600～13200
		m^3/min	64.0～88.0	80.0～110.0	126.7～174.2	160.0～220.0
放熱空気風量		m^3/h	9000	11000	17500	22000
		m^3/min	150.0	183.3	291.7	366.7
再　熱　器			ホットガス方式			
2ウェイ回路			—		対応品	
冷　　媒			R407C			
電　　源			三相　200V　50/60Hz			
給気側ファン	タ イ プ		プラグファン			
	駆動方式		ファン・モータ直結式　インバータ制御			
	モータ	タ イ プ	全閉外扇形			
		出力(kW)	3.7	3.7	5.5	7.5
	消費電力	kW	2.46	2.82	4.47	5.64
	機外静圧	Pa	500	500	500	500
放熱側ファン	タ イ プ		プロペラ形			
	駆動方式		ファン・DCモータ直結式　比例制御			
	モータ	タ イ プ	全閉形			
		出力(kW)	0.7	0.7	0.7×2	0.7×2
	消費電力	kW	0.7	0.8	1.3	1.6
熱交換コイル			10Φ相当楕円銅管・高性能アルミフィン			
加　湿　器			気化式加湿器			
エアフィルタ	プ レ		質量法70%			
	メイン		中性能フィルタ(比色法65%)			
騒音レベル		dB	60	61	63	64
質　量(kg)		フード	25	30	40	45
		本　体	1110	1200	1740	1850

●仕様は給気風量が型番数値のときを示します。
●消費電力は上記仕様表(定格値)の場合を示します。
●騒音レベルはOA型のときを示し、機体より1.5m、高さ1.0mで吐出音の影響無し(吸込音は含む)での算術値です。
●給気側ファンの消費電力はOA型のときを示します。
●上表以外の仕様はP11、12をご参照ください。